

C06, C07

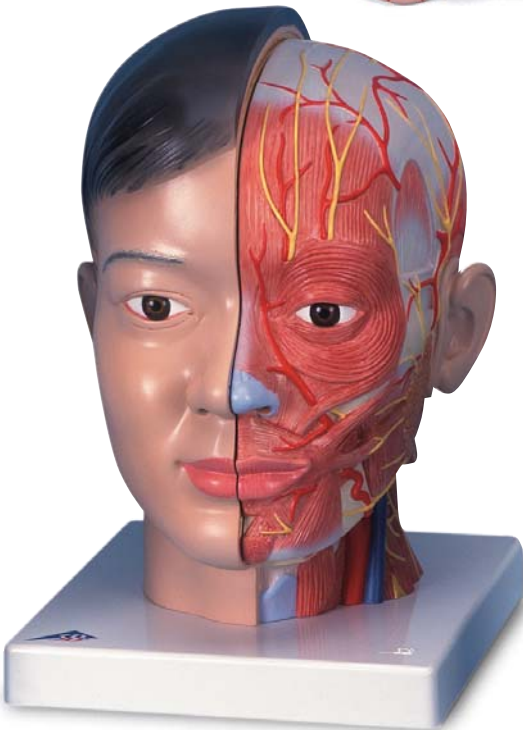

4

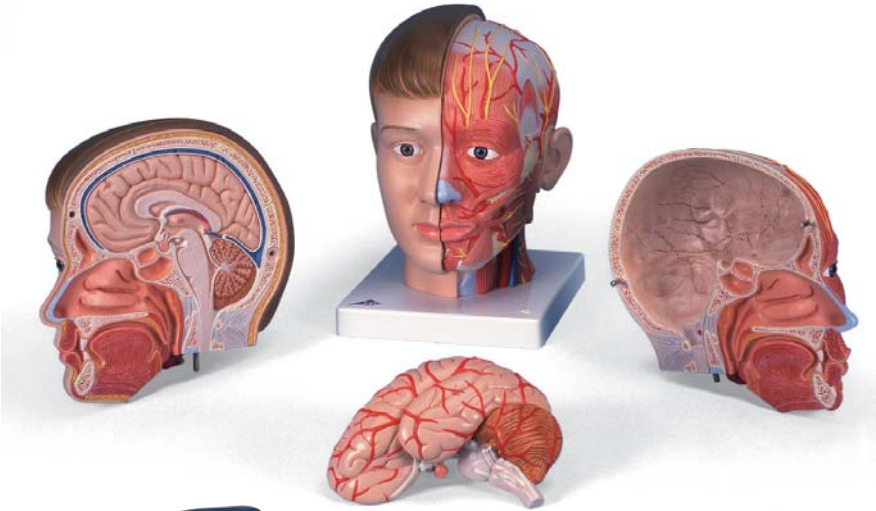
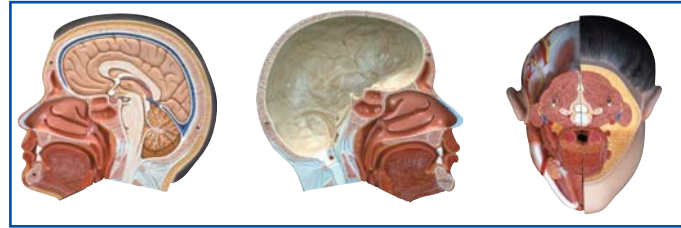

-  5
-  6
-  7
-  8
-  9
-  10
-  11

12

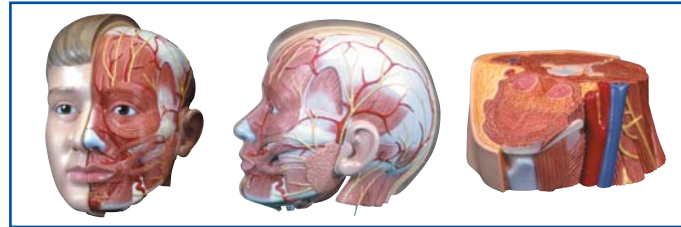

-  13
-  14
-  15
-  16
-  17
-  18
-  19

20

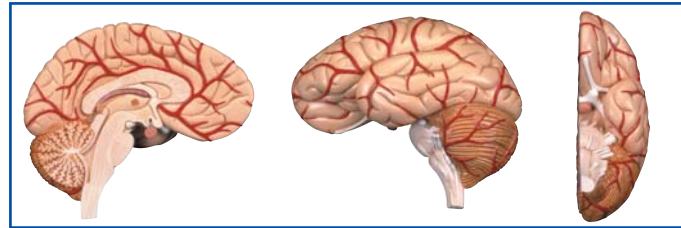

-  21
-  22
-  23
-  24
-  25
-  26
-  27

Latin

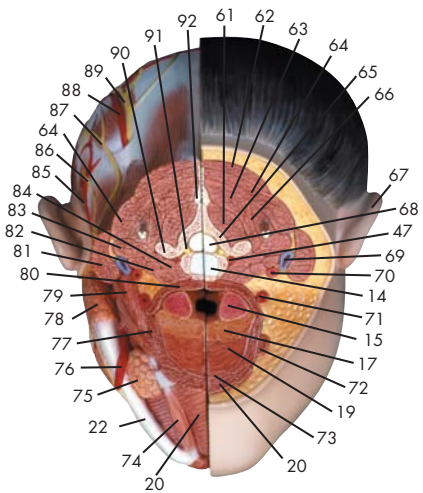
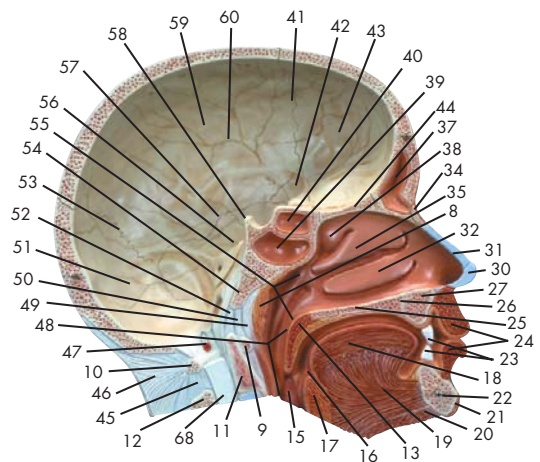
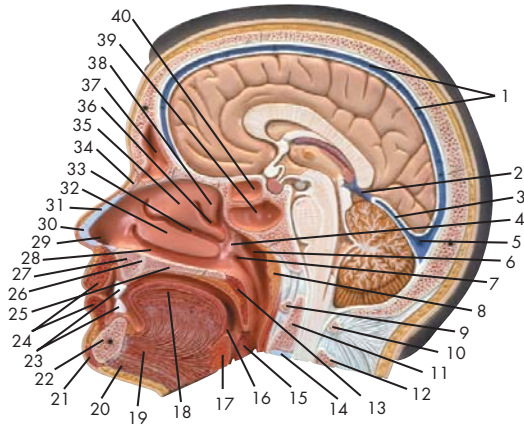

- 1 Sinus sagittalis superior
- 2 V. magna cerebri
- 3 Sinus rectus
- 4 Meatus nasopharyngeus
- 5 Confluens sinuum
- 6 Recessus pharyngeus
- 7 Tuba auditoria, ostium pharyngeum
- 8 Tonsilla pharyngealis (tonsilla adenoidea)
- 9 Atlas, arcus anterior
- 10 Atlas, arcus posterior
- 11 Axis, dens
- 12 Axis, processus spinosus
- 13 Palatum molle (Velum palatinum)
- 14 Discus intervertebralis
- 15 Tonsilla palatina
- 16 Foramen cecum
- 17 Tonsilla lingualis
- 18 Lingua
- 19 M. genioglossus
- 20 M. mylohyoideus
- 21 M. mentalis
- 22 Mandibula
- 23 Dens incisivus I
- 24 M. orbicularis oris
- 25 Palatum durum
- 26 Canalis incisivus
- 27 Maxilla
- 28 Meatus nasi inferior
- 29 Nasus, vestibulum
- 30 Cartilago alaris major
- 31 Septum nasi, cartilago
- 32 Concha nasalis inferior
- 33 Meatus nasi medius
- 34 Os nasale
- 35 Concha nasalis media
- 36 Meatus nasi superior
- 37 Sinus frontalis
- 38 Concha nasalis superior
- 39 Sinus sphenoidalis
- 40 Sinus ethmoidales
- 41 Sutura coronalis
- 42 Os sphenoidale
- 43 Os frontale
- 44 Os ethmoidale, lamina cribrosa
- 45 Lig. interspinale
- 46 Lig. nuchae
- 47 A. vertebralis
- 48 Pharynx
- 49 Fascia pharyngobasilaris
- 50 Membrana atlantooccipitalis anterior
- 51 Os occipitale
- 52 Lig. apicis dentis
- 53 Sutura lambdoidea
- 54 Os occipitale, pars basilaris
- 55 Nasopharynx
- 56 Os temporale
- 57 Sutura squamosa
- 58 Dorsum sellae
- 59 Os parietale
- 60 Os parietale, sulcus arterialis
- 61 M. multifidus
- 62 M. trapezius
- 63 M. semispinalis capitis
- 64 M. levator scapulae
- 65 Vertebra cervicalis
- 66 M. splenius capitis et cervicis
- 67 Auris externa
- 68 Medulla spinalis
- 69 V. jugularis interna
- 70 A. carotis interna
- 71 A. carotis externa
- 72 M. stylohyoideus
- 73 M. geniohyoideus
- 74 M. digastricus, venter anterior
- 75 Glandula submandibularis
- 76 A. facialis
- 77 M. hyoglossus
- 78 Glandula parotidea
- 79 M. digastricus, venter posterior
- 80 M. constrictor pharyngis superior
- 81 M. sternocleidomastoideus
- 82 M. scalenus anterior
- 83 M. scalenus medius
- 84 M. longus colli
- 85 A. auricularis posterior
- 86 N. auricularis magnus
- 87 N. occipitalis minor
- 88 A. occipitalis
- 89 N. occipitalis major
- 90 Processus transversus
- 91 N. spinalis cervicalis
- 92 Processus spinosus

English

1 Superior sagittal sinus	49 Pharyngobasilar fascia
2 Great cerebral vein	50 Anterior atlantooccipital membrane
3 Straight sinus	51 Occipital bone
4 Nasopharyngeal meatus	52 Apical dental ligament
5 Confluence of sinuses	53 Lambdoid suture
6 Pharyngeal recess	54 Basilar part of occipital bone
7 Pharyngeal opening of auditory tube	55 Nasal pharynx
8 Pharyngeal tonsil (adenoid tonsil)	56 Temporal bone
9 Anterior arch of atlas	57 Squamosal suture
10 Posterior arch of atlas	58 Dorsum sellae
11 Dens axis	59 Parietal bone
12 Spinous process of axis	60 Artery sulcus of parietal bone
13 Soft palate	61 Multifidus muscle
14 Intervertebral disc	62 Trapezius muscle
15 Palatine tonsil	63 Semispinalis capitis muscle
16 Cecal foramen	64 Levator scapulae muscle
17 Lingual tonsil	65 Cervical vertebra
18 Tongue	66 Splenius capitis and cervicis muscle
19 Genioglossus muscle	67 External ear
20 Mylohyoideus muscle	68 Spinal marrow
21 Mental muscle	69 Internal jugular vein
22 Mandibula (mandible)	70 Internal carotid artery
23 First incisor	71 External carotid artery
24 Orbicularis oris muscle	72 Stylohyoideus muscle
25 Hard palate	73 Genohyoideus muscle
26 Incisive canal	74 Anterior belly of digastric muscle
27 Maxillary bone	75 Submandibular gland
28 Inferior nasal meatus	76 Facial artery
29 Nasal vestibule	77 Hyoglossus muscle
30 Greater alar cartilage	78 Parotid gland
31 Cartilage of nasal septum	79 Posterior belly of digastric muscle
32 Inferior turbinate bone	80 Constrictor pharyngis superior muscle
33 Middle nasal meatus	81 Sternocleidomastoideus muscle
34 Nasal bone	82 Scalenus anterior muscle
35 Middle turbinate bone	83 Scalenus medius muscle
36 Superior nasal meatus	84 Longus colli muscle
37 Frontal sinus	85 Posterior auricular artery
38 Superior turbinate bone	86 Great auricular nerve
39 Sphenoidal sinus	87 Lesser occipital nerve
40 Ethmoidal sinus	88 Occipital artery
41 Coronal suture	89 Greater occipital nerve
42 Sphenoid bone	90 Transverse process
43 Frontal bone	91 Cervical spinal nerve
44 Cribrous lamina of ethmoid bone	92 Spinous process
45 Interspinal ligament (interspinous ligament)	
46 Nuchal ligament (neck ligament)	
47 Vertebral artery	
48 Pharynx	

Deutsch

1 Sinus sagittalis superior	49 Fascia pharyngobasilaris
2 Große Großhirnvene	50 Membrana atlantooccipitalis anterior
3 Gerader Hirnsinus	51 Hinterhauptsbein
4 Nasen-Rachen-Gang	52 Lig. apicis dentis
5 Confluens sinuum	53 Lambdanaht
6 Recessus pharyngeus	54 Os occipitale, pars basilaris
7 Rachenmündung der Eustachischen Röhre	55 Nasenrachenraum
8 Rachenmandel	56 Schläfenbein
9 Vorderer Bogen des Atlas	57 Sutura squamosa
10 Hinterer Bogen des Atlas	58 Dorsum sellae
11 Zahn des Axis	59 Scheitelbein
12 Dornfortsatz des Axis	60 Scheitelbein, Arterienfurche
13 Weicher Gaumen, Gaumensegel	61 M. multifidus
14 Zwischenwirbelscheibe, Bandscheibe	62 Kapuzenmuskel
15 Gaumenmandel	63 Halbdornmuskel des Kopfes
16 Foramen cecum	64 Schulterblattheber
17 Zungenmandel	65 Halswirbel
18 Zunge	66 Riemenmuskel des Kopfes und des Halses
19 M. genioglossus	67 Außenohr
20 M. mylohyoideus	68 Rückenmark
21 Kinnmuskel	69 Innere Drosselvene
22 Unterkiefer	70 Innere Kopf-Halsschlagader
23 1. Schneidezahn	71 Äußere Kopf-Halsschlagader
24 Ringmuskel des Mundes	72 M. stylohyoideus
25 Harter Gaumen	73 M. geniohyoideus
26 Canalis incisivus	74 Zweibäuchiger Muskel, vorderer Bauch
27 Oberkiefer	75 Unterkieferdrüse
28 Unterer Nasengang	76 Gesichtsschlagader
29 Nasenvorraum	77 M. hyoglossus
30 Großer Nasenflügelknorpel	78 Ohrspeicheldrüse
31 Knorpel der Nasenscheidewand	79 Zweibäuchiger Muskel, hinterer Bauch
32 Untere Nasenmuschel	80 M. constrictor pharyngis superior
33 Mittlerer Nasengang	81 Kopfwender
34 Nasenbein	82 Vorderer Treppenmuskel
35 Mittlere Nasenmuschel	83 Mittlerer Treppenmuskel
36 Oberer Nasengang	84 M. longus colli
37 Stirnhöhle	85 A. auricularis posterior
38 Obere Nasenmuschel	86 Großer Ohrmuschelnerve
39 Sinus sphenoidalis	87 N. occipitalis minor
40 Siebbeinhöhlen	88 A. occipitalis
41 Kranznaht	89 N. occipitalis major
42 Keilbein	90 Querfortsatz
43 Stirnbein	91 N. spinalis cervicalis
44 Os ethmoidale, lamina cribrosa	92 Dornfortsatz
45 Lig. interspinale	
46 Lig. nuchae	
47 Wirbelschlagader	
48 Rachen	

Español

1	Seno sagital superior	49	Fascia faringobasilar
2	Vena de Galeno	50	Membrana atlanto-occipital anterior
3	Seno recto	51	Hueso occipital
4	Canal nasofaríngeo	52	Lig. ápex dental
5	Confluencia sinusal	53	Sutura lambdoidea
6	Receso faríngeo	54	H. occipital, porción basilar
7	Trompa auditiva, orificio faríngeo	55	Nasofaringe
8	Amígdala faríngea (amígdala adenoideas)	56	Hueso temporal
9	Atlas, arco anterior	57	Sutura escamosa
10	Atlas, arco posterior	58	Dorso de la silla turca
11	Axis, diente	59	Hueso parietal
12	Axis, apófisis espinosa	60	Hueso parietal, surco arterial
13	Paladar blando (velo palatino)	61	M. multifido
14	Disco intervertebral	62	M. trapecio
15	Amígdala palatina	63	M. semiespinoso de la cabeza
16	Orificio ciego	64	M. elevador de la escápula
17	Amígdala lingual	65	Vértebra cervical
18	Lengua	66	M. esplenio de la cabeza y del cuello
19	M. geniogloso	67	Oído externo
20	M. milohioideo	68	Médulla espinal
21	M. mental	69	V. yugular interna
22	Mandíbula	70	A. carótida interna
23	Diente incisivo I	71	A. carótida externa
24	M. orbicular de la boca	72	M. estilogloso
25	Paladar duro	73	M. geniohioideo
26	Conducto incisivo	74	M. digástrico, vientre anterior
27	Maxilar	75	Glándula submandibular
28	Meato nasal inferior	76	A. facial
29	Nariz, vestíbulo	77	M. hiogloso
30	Cartílago alar mayor	78	Glándula parótida
31	Tabique nasal, cartílago	79	M. digástrico, vientre posterior
32	Cornete nasal inferior	80	M. constrictor superior de la faringe
33	Meato nasal medio	81	M. estenocleidomastoideo
34	Hueso nasal	82	M. escaleno anterior
35	Cornete nasal medio	83	M. escaleno medio
36	Meato nasal superior	84	M. largo del cuello
37	Seno frontal	85	A. auricular posterior
38	Cornete nasal superior	86	N. auricular mayor
39	Seno esfenoidal	87	N. occipital menor
40	Celdas etmoidales	88	A. occipital
41	Sutura coronal	89	N. occipital mayor
42	Hueso esfenoides	90	Apófisis transversa
43	Hueso frontal	91	N. espinal cervical
44	H. etmoidal, lámina cribosa	92	Apófisis espinosa
45	Lig. interespinoso		
46	Lig. nuchal		
47	A. vertebral		
48	Faringe		

Français

1	Sinus sagittal supérieur	49	Fascia pharyngobasilaire
2	V. grande du cerveau	50	Membrane atlanto-occipitale antérieure
3	Sinus droit	51	Os occipital
4	Méat nasopharyngien	52	Ligament de la pointe de l'axe
5	Confluent postérieur	53	Suture lambdoïde
6	Récessus pharyngien	54	Os occipital, partie basilaire
7	Trompe d'Eustache, orifice pharyngien	55	Nasopharynx
8	Amygdale pharyngienne (amygdale adénoïde)	56	Os temporal
9	Atlas, arc antérieur	57	Suture squameuse
10	Atlas, arc postérieur	58	Lame quadrilatère du sphénoïde
11	Axis, dent	59	Os pariétal
12	Axis, apophyse épineuse	60	Os pariétal, sillon artériel
13	Palais mou (voile palatin)	61	Muscle multifide
14	Disque intervertébral	62	Muscle trapèze
15	Amygdale palatine	63	Muscle semispinal de la tête
16	Trou aveugle de l'os frontal	64	Muscle élévateur de l'omoplate
17	Amygdale linguale	65	Vertèbre cervicale
18	Langue	66	Muscle splénio de la tête et du cou
19	Muscle génioglossien	67	Oreille externe
20	Muscle mylohyoïdien	68	Moelle épinière
21	Muscle mentonnier	69	Veine jugulaire interne
22	Mandibule	70	Artère carotide interne
23	Dent incisive I	71	Artère carotide externe
24	Muscle orbiculaire de la bouche	72	Muscle stylohyoïdien
25	Palais dur	73	Muscle génohyoïdien
26	Canal incisif	74	Muscle digastrique, ventre antérieur
27	Maxillaire	75	Glande sousmandibulaire
28	Méat nasal inférieur	76	Artère faciale
29	Nez, vestibule	77	Muscle hyoglosse
30	Cartilage de l'aile du nez	78	Glande parotide
31	Cloison nasale, cartilage	79	Muscle digastrique, ventre postérieur
32	Conque nasale inférieure	80	Muscle constrictor supérieur du pharynx
33	Méat nasal moyen	81	Muscle sternocléidomastoïdien
34	Os nasal	82	Muscle scalène antérieur
35	Conque nasale moyenne	83	Muscle scalène moyen
36	Méat nasal supérieur	84	Muscle long du col
37	Sinus frontal	85	Artère auriculaire postérieure
38	Cornet supérieur	86	Grand nerf auriculaire
39	Sinus sphénoïde	87	Petit nerf occipital
40	Sinus ethmoïdal	88	Artère occipitale
41	Suture coronale	89	Grand nerf occipital
42	Os sphénoïde	90	Apophyse transversale
43	Os frontal	91	Nerf spinal cervical
44	Os ethmoïde, lame criblée	92	Apophyse spinale
45	Ligament interspinal		
46	Ligament de la nuque		
47	Artère vertébrale		
48	Pharynx		

1	Seio sagital superior	48	Faringe
2	Veia magna do cérebro	49	Fáscia faringobasilar
3	Seio reto (seio tentorial)	50	Membrana atlantoccipital anterior
4	Meato nasofaríngeo	51	Osso occipital
5	Confluência sinusal	52	Ligamento apical do dente
6	Recesso faríngeo	53	Sutura lambdóide
7	Óstio faríngeo da tuba auditiva	54	Parte basilar do osso occipital
8	Amígdala faríngea (tonsila faríngea)	55	Nasofaringe
9	Arco anterior do atlas	56	Osso temporal
10	Arco posterior do atlas	57	Sutura escamosa
11	Dentes do eixo	58	Dorso da sela
12	Processo espinhoso do eixo	59	Osso parietal
13	Véu palatino	60	Sulco arterial do osso parietal
14	Discos intervertebrais	61	Músculo multifido
15	Tonsila palatina	62	Músculo trapézio
16	Forame cego	63	Músculo semi-espinhal da cabeça
17	Tonsila lingual	64	Músculo elevador da escápula
18	Língua	65	Vértebra cervical
19	Músculo genioglosso	66	Músculo esplênio da cabeça e do pescoço
20	Músculo miloióide	67	Ouvindo externo (Aurícula)
21	Músculo mentoniano	68	Medula espinhal
22	Mandíbula	69	Veia jugular interna
23	Primeiro incisivo	70	Artéria carótida interna
24	Músculo orbicular da boca	71	Artéria carótida externa
25	Palato duro	72	Músculo estilióide
26	Canal incisivo	73	Músculo genióióide
27	Maxilar	74	Ventre anterior do músculo digástrico
28	Meato inferior do nariz	75	Glândula submandibular
29	Vestíbulo do nariz	76	Artéria facial (artéria maxilar externa)
30	Cartilagem alar maior	77	Músculo hioglosso
31	Cartilagem do septo nasal	78	Glândula parótida
32	Concha nasal inferior (osso turbinado inferior)	79	Ventre posterior do músculo digástrico
33	Meato nasal médio	80	Músculo constritor superior da faringe
34	Osso nasal	81	Músculo esternocleidomastóide (músculo esterno-mastóide)
35	Concha nasal média (osso turbinado médio)	82	Músculo escaleno anterior
36	Meato nasal superior	83	Músculo escaleno médio
37	Seio frontal	84	Músculo longo do pescoço
38	Concha nasal superior (osso turbinado superior)	85	Artéria auricular posterior
39	Seio esfenoidal	86	Grande nervo auricular
40	Seios etmoidais	87	Nervo occipital menor
41	Sutura coronal	88	Artéria occipital
42	Osso esfenóide	89	Grande e nervo occipital
43	Osso frontal	90	Processo transverso
44	Lâmina cribrosa do osso etmóide	91	Nervo espinhal cervical
45	Ligamento interespinhal	92	Processo espinhoso
46	Ligamento da nuca		
47	Artéria vertebral		

1	上矢状静脈洞	49	咽頭頭底板
2	大脳静脈	50	前環椎後頭膜
3	直静脈洞	51	後頭骨
4	鼻咽道	52	齒尖韌帶
5	静脈洞交会	53	ラムダ(状)縫合
6	喉頭陥凹	54	後頭骨、底部
7	耳管咽頭口	55	咽頭鼻部
8	咽頭扁桃(アデノイド)	56	側頭骨
9	環椎(第1頸椎)前弓	57	鱗状縫合
10	環椎(第1頸椎)後弓	58	鞍背
11	軸椎(第2頸椎)齒突起	59	頭頂骨
12	軸椎(第2頸椎)棘突起	60	頭頂骨の動脈溝
13	軟口蓋	61	多裂筋
14	椎間円板	62	僧帽筋
15	口蓋扁桃	63	頭半棘筋
16	盲孔	64	肩甲挙筋
17	舌扁桃	65	頸椎
18	舌	66	頭板状筋と頸板状筋
19	オトガイ舌筋	67	外耳
20	顎舌骨筋	68	脊髓
21	オトガイ筋	69	内頸静脈
22	下顎骨	70	内頸動脈
23	中切歯	71	外頸動脈
24	口輪筋	72	茎突舌骨筋
25	硬口蓋	73	オトガイ舌骨筋
26	切歯管	74	顎二腹筋、前腹
27	上顎骨	75	顎下腺
28	下鼻道	76	顔面動脈
29	鼻前庭	77	舌骨舌筋
30	大鼻翼軟骨	78	耳下腺
31	鼻中隔軟骨	79	顎二腹筋、後腹
32	下鼻甲介	80	上咽頭収縮筋
33	中鼻道	81	胸鎖乳突筋
34	鼻骨	82	前斜角筋
35	中鼻甲介	83	中斜角筋
36	上鼻道	84	頸長筋
37	前頭洞	85	後耳介動脈
38	上鼻甲介	86	大耳介神経
39	蝶形骨洞	87	小後頭神経
40	篩骨洞	88	後頭動脈
41	冠状縫合	89	大後頭神経
42	蝶形骨	90	横突起
43	前頭骨	91	頸神経
44	篩板	92	棘突起
45	棘間韌帶		
46	項韌帶		
47	椎骨動脈		
48	咽頭		

Latin

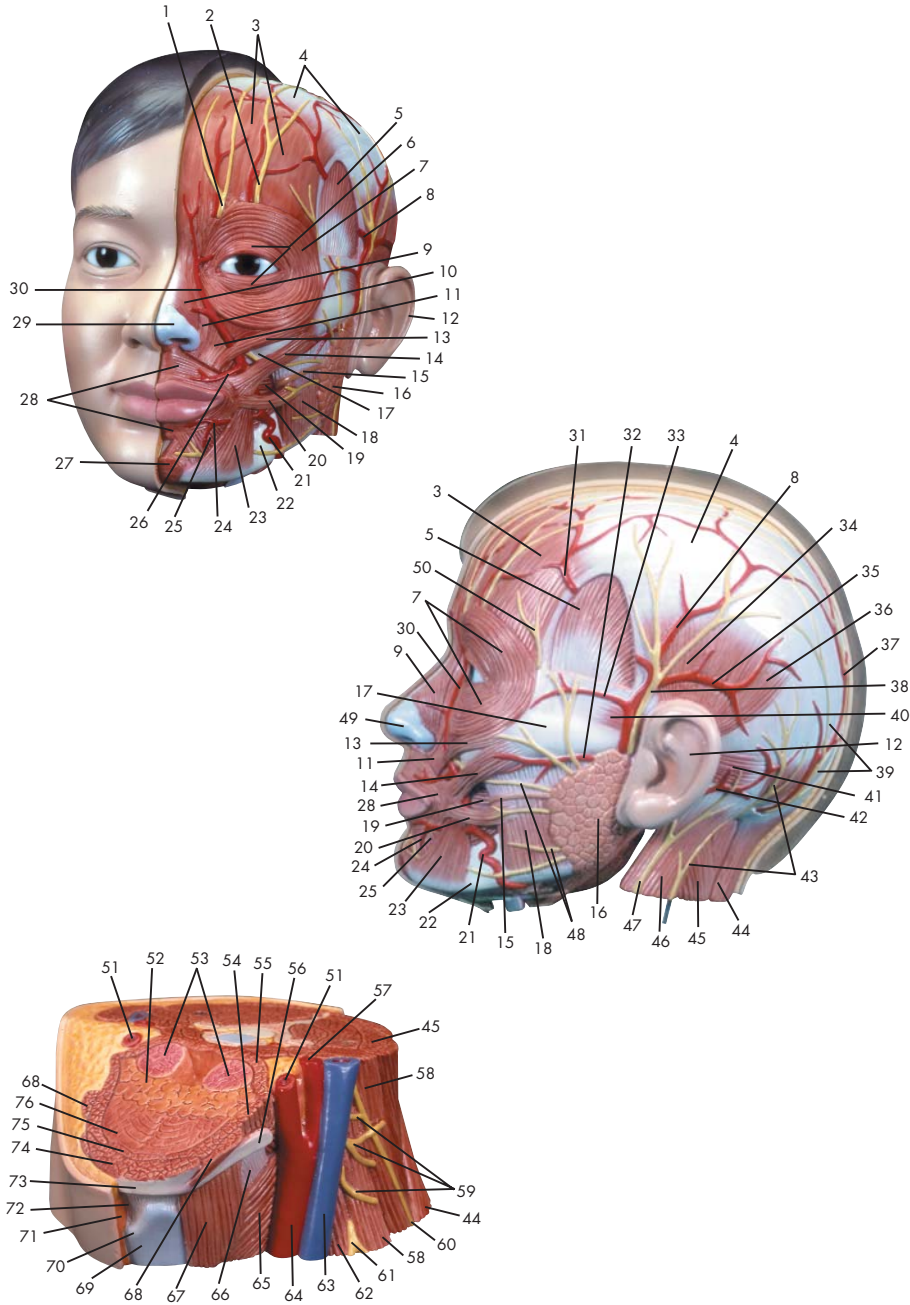

- | | | | |
|----|--|----|---|
| 1 | N. supraorbitalis, ramus medialis | 48 | N. facialis, ramus zygomaticus et rami buccales |
| 2 | N. supraorbitalis, ramus lateralis | 49 | Cartilago alaris major, crus laterale |
| 3 | M. occipitofrontalis, venter frontalis | 50 | N. facialis, rami temporales |
| 4 | Galea aponeurotica | 51 | A. carotis externa |
| 5 | M. temporalis | 52 | Tonsilla lingualis |
| 6 | M. orbicularis oculi, pars palpebralis | 53 | Tonsilla palatina |
| 7 | M. orbicularis oculi, pars orbitalis | 54 | M. hyoglossus |
| 8 | A. temporalis superficialis | 55 | M. constrictor pharyngis superior |
| 9 | M. nasalis | 56 | Os hyoideum, cornu majus |
| 10 | M. levator labii superioris alaeque nasi | 57 | A. carotis interna |
| 11 | M. levator labii superioris | 58 | M. scalenus medius |
| 12 | Auris externa | 59 | Nn. cervicales II-IV |
| 13 | M. zygomaticus minor | 60 | N. accessorius (XI) |
| 14 | M. zygomaticus major | 61 | Plexus brachialis |
| 15 | Ductus parotideus | 62 | M. scalenus anterior |
| 16 | Glandula parotidea | 63 | V. jugularis interna |
| 17 | Arcus zygomaticus | 64 | A. carotis communis |
| 18 | M. masseter | 65 | M. constrictor pharyngis inferior |
| 19 | M. buccinator | 66 | Membrana thyrohyoidea |
| 20 | M. risorius | 67 | M. thyrohyoideus |
| 21 | A. facialis | 68 | M. stylohyoideus |
| 22 | Mandibula | 69 | Cartilago thyroidea |
| 23 | M. depressor anguli oris | 70 | Prominentia laryngea |
| 24 | A. labialis inferior | 71 | M. sternohyoideus |
| 25 | M. depressor labii inferioris | 72 | Lig. thyrohyoideum medianum |
| 26 | A. labialis superior | 73 | Os hyoideum, corpus |
| 27 | M. mentalis | 74 | M. mylohyoideus |
| 28 | M. orbicularis oris | 75 | M. geniohyoideus |
| 29 | Cartilago alaris major | 76 | M. genioglossus |
| 30 | A. angularis | | |
| 31 | A. temporalis superficialis, ramus frontalis | | |
| 32 | A. transversa faciei | | |
| 33 | A. zygomaticoorbitalis | | |
| 34 | M. temporoparietalis | | |
| 35 | A. auricularis anterior | | |
| 36 | M. auricularis superior | | |
| 37 | A. occipitalis | | |
| 38 | N. auriculotemporalis | | |
| 39 | N. occipitalis major | | |
| 40 | M. auricularis anterior | | |
| 41 | M. auricularis posterior | | |
| 42 | A. auricularis posterior | | |
| 43 | N. occipitalis minor | | |
| 44 | M. trapezius | | |
| 45 | M. levator scapulae | | |
| 46 | M. sternocleidomastoideus | | |
| 47 | N. auricularis magnus | | |

English

1	Medial branch of supraorbital nerve	48	Zygomatic and buccal branches of facial nerve
2	Lateral branch of supraorbital nerve	49	Lateral crus of major alar cartilage
3	Frontal belly of occipitofrontalis muscle	50	Temporal branches of facial nerve
4	Galea aponeurotica	51	External carotid artery
5	Temporalis muscle	52	Lingual tonsil
6	Palpebral part of orbicularis oculi muscle	53	Palatine tonsil
7	Orbital part of orbicularis oculi muscle	54	Hyoglossus muscle
8	Superficial temporal artery	55	Constrictor pharyngis superior muscle
9	Nasal muscle	56	Greater horn of hyoid bone
10	Levator labii superioris alaeque nasi muscle	57	Internal carotid artery
11	Levator labii superioris muscle	58	Scalenus medius muscle
12	External ear	59	Cervical nerves II-IV
13	Zygomaticus minor muscle	60	Accessory nerve
14	Zygomaticus major muscle	61	Brachial plexus
15	Parotid duct (duct of STENON)	62	Scalenus anterior muscle
16	Parotid gland	63	Internal jugular vein
17	Zygomatic arch	64	Common carotid artery
18	Masseter muscle	65	Constrictor pharyngis inferior muscle
19	Buccinator muscle	66	Thyroid membrane
20	Risorius muscle	67	Thyrohyoideus muscle
21	Facial artery	68	Stylohyoideus muscle
22	Mandibula (mandible)	69	Thyroid cartilage
23	Depressor anguli oris muscle	70	Laryngeal prominence
24	Inferior labial artery	71	Sternohyoideus muscle
25	Depressor labii inferioris muscle	72	Medial thyrohyoid ligament
26	Superior labial artery	73	Body of hyoid bone
27	Mental muscle	74	Mylohyoideus muscle
28	Orbicularis oris muscle	75	Genohyoideus muscle
29	Greater alar cartilage	76	Genioglossus muscle
30	Angular artery		
31	Frontal branch of superficial temporal artery		
32	Transverse facial artery		
33	Zygomaticoorbital artery		
34	Temporoparietalis muscle		
35	Anterior auricular artery		
36	Auricularis superior muscle		
37	Occipital artery		
38	Auriculotemporal nerve		
39	Greater occipital nerve		
40	Auricularis anterior muscle		
41	Auricularis posterior muscle		
42	Posterior auricular artery		
43	Lesser occipital nerve		
44	Trapezius muscle		
45	Levator scapulae muscle		
46	Sternocleidomastoideus muscle		
47	Great auricular nerve		

Deutsch

1	Mittlerer Ast des Oberaugenhöhlennerves	48	N. facialis, ramus zygomaticus et rami buccales
2	Seitlicher Ast des Oberaugenhöhlennerves	49	Cartilago alaris major, crus laterale
3	Stirn-Hinterhauptsmuskel, vorderer Bauch	50	N. facialis, rami temporales
4	Galea aponeurotica	51	Äußere Kopf-Halsschlagader
5	Schläfenmuskel	52	Zungenmandel
6	Ringmuskel des Auges, Lidteil	53	Gaumenmandel
7	Ringmuskel des Auges, Augenhöhleenteil	54	M. hyoglossus
8	Oberflächliche Schläfenarterie	55	M. constrictor pharyngis superior
9	Nasenmuskel	56	Großes Zungenbeinhorn
10	Heber der Oberlippe und Nasenflügels	57	Innere Kopf-Halsschlagader
11	Heber der Oberlippe	59	2. - 4. Halsnerv
12	Außenohr	60	Beinerv (XI. Hirnnerv)
13	Kleiner Jochbeinmuskel	61	Armgeflecht
14	Großer Jochbeinmuskel	62	Vorderer Treppenmuskel
15	Ausführungsgang der Ohrspeicheldrüse	58	Mittlerer Treppenmuskel
16	Ohrspeicheldrüse	63	Innere Drosselvene
17	Jochbogen	64	Gemeinsame Kopf-Halsschlagader
18	Kaumuskel	65	M. constrictor pharyngis inferior
19	Trompetermuskel	66	Breites Band
20	Lachmuskel	67	Schildknorpel-Zungenbeinmuskel
21	Gesichtsschlagader	68	M. stylohyoideus
22	Unterkiefer	69	Schildknorpel
23	Herunterzieher des Mundwinkels	70	Prominentia laryngea
24	Untelippenarterie	71	M. sternohyoideus
25	Herunterzieher der Unterlippe	72	Mittleres Zungenbein-Schildknorpelband
26	A. labialis superior	73	Zungenbeinkörper
27	Kinnmuskel	74	M. mylohyoideus
28	Ringmuskel des Mundes	75	M. geniohyoideus
29	Großer Nasenflügelknorpel	76	M. genioglossus
30	Augenwinkelarterie		
31	Stirnast der oberflächlichen Schläfenarterie		
32	A. transversa faciei		
33	A. zygomaticoorbitalis		
34	Schläfen-Scheitelbeinmuskel		
35	Vordere Ohrschlagader		
36	Oberer Ohrmuskel		
37	A. occipitalis		
38	Ohr-Schläfennerv		
39	N. occipitalis major		
40	Vorderer Ohrmuskel		
41	Hinterohrmuskel		
42	A. auricularis posterior		
43	N. occipitalis minor		
44	Kapuzenmuskel		
45	Schulterblattheber		
46	Kopfwender		
47	Großer Ohrmuschelnerv		

Español

- | | | | |
|----|--|----|---|
| 1 | N. supraorbitario, rama medial | 48 | N. facial, ramo cigomático y ramo bucal |
| 2 | N. supraorbitario, rama lateral | 49 | Cartílago alar mayor, pilar lateral |
| 3 | M. occipitofrontal, vientre frontal | 50 | N. facial, ramos temporales |
| 4 | Galea aponeurótica | 51 | A. carótida externa |
| 5 | M. temporal | 52 | Amígdala lingual |
| 6 | M. orbicular del ojo, porción palpebral | 53 | Amígdala palatina |
| 7 | M. orbicular del ojo, porción orbitaria | 54 | M. hiogloso |
| 8 | A. temporal superficial | 55 | M. constrictor superior de la faringe |
| 9 | M. nasal | 56 | Hueso hioides, asta mayor |
| 10 | M. elevador del labio superior y del ala de la nariz | 57 | A. carótida interna |
| 11 | M. elevador del labio superior | 59 | Nervios cervicales II-IV |
| 12 | Oído externo | 60 | N. accesorio (XI) |
| 13 | M. cigomático menor | 61 | Plexo braquial |
| 14 | M. cigomático mayor | 62 | M. escaleno anterior |
| 15 | Conducto parotídeo | 58 | M. escaleno medio |
| 16 | Glándula parótida | 63 | V. yugular interna |
| 17 | Arco cigomático | 64 | A. carótida común |
| 18 | M. masetero | 65 | M. constrictor inferior de la faringe |
| 19 | M. buccinador | 66 | Membrana tirohioidea |
| 20 | M. risorio | 67 | M. tirohioideo |
| 21 | A. facial | 68 | M. estilohioideo |
| 22 | Mandíbula | 69 | Cartílago tiroides |
| 23 | M. depresor del ángulo de la boca | 70 | Prominencia laríngea |
| 24 | A. labial inferior | 71 | M. esternohioideo |
| 25 | M. depresor del labio inferior | 72 | Lig. tirohioideo mediano |
| 26 | A. superior | 73 | Hueso hioides, cuerpo |
| 27 | M. mental | 74 | M. milohioideo |
| 28 | M. orbicular de la boca | 75 | M. genihoideo |
| 29 | Cartílago alar mayor | 76 | M. geniogloso |
| 30 | A. angular | | |
| 31 | A. temporal superficial, rama frontal | | |
| 32 | A. transversa facial | | |
| 33 | A. cigomatico-orbitaria | | |
| 34 | M. temporoparietal | | |
| 35 | A. auricular anterior | | |
| 36 | M. auricular superior | | |
| 37 | A. occipital | | |
| 38 | N. auriculotemporal | | |
| 39 | N. occipital mayor | | |
| 40 | M. auricular anterior | | |
| 41 | M. auricular posterior | | |
| 42 | A. auricular posterior | | |
| 43 | N. occipital menor | | |
| 44 | M. trapecio | | |
| 45 | M. elevador de la escápula | | |
| 46 | M. estrenocleidomastoideo | | |
| 47 | N. auricular mayor | | |

Français

- | | | | |
|----|--|----|--|
| 1 | Nerf supra-orbitaire, rameau médial | 48 | Nerf facial, rameau zygomatique et rameaux buccaux |
| 2 | Nerf supra-orbitaire, rameau latéral | 49 | Cartilage de la grande aile du nez, branche latérale |
| 3 | Muscle occipito-frontal, ventre frontal | 50 | Nerf facial, rameaux temporaux |
| 4 | Calotte aponévriqye | 51 | Artère carotide externe |
| 5 | Muscle temporal | 52 | Amygdale linguale |
| 6 | Muscle orbiculaire de l'œil, partie palpébrale | 53 | Amygdale palatine |
| 7 | Muscle orbiculaire de l'œil, partie orbitale | 54 | Muscle hyoglosse |
| 8 | Artère temporale superficielle | 55 | Muscle constricteur supérieur du pharynx |
| 9 | Muscle nasal | 56 | Os hyoïde, grande corne |
| 10 | Muscle élévateur commun de la lèvre supérieure et de l'aile du nez | 57 | Artère carotide interne |
| 11 | Muscle élévateur de la lèvre supérieure | 58 | Muscle scalène moyen |
| 12 | Oreille externe | 59 | Nerfs cervicaux II-IV |
| 13 | Petit muscle zygomatique | 60 | Nerf accessoire (XI) |
| 14 | Grand muscle zygomatique | 61 | Plexus brachial |
| 15 | Canal de Sténon | 62 | Muscle scalène antérieur |
| 16 | Glande parotide | 63 | Veine jugulaire interne |
| 17 | Arc zygomatique | 64 | Artère carotide commune |
| 18 | Muscle masséter | 65 | Muscle constricteur inférieur du pharynx |
| 19 | Muscle buccinateur | 66 | Membrane thyrohyoïde |
| 20 | Muscle risorius | 67 | Muscle thyrohyoïde |
| 21 | Artère faciale | 68 | Muscle stylohyoïdien |
| 22 | Mandibule | 69 | Cartilage thyroïde |
| 23 | Muscle dépresseur de l'angle de la bouche | 70 | Proéminence laryngée |
| 24 | Artère labiale inférieure | 71 | Muscle sternohyoïdien |
| 25 | Muscle dépresseur de la lèvre inférieure | 72 | Ligament thyrohyoïde médian |
| 26 | Artère labiale supérieure | 73 | Os hyoïde, corps |
| 27 | Muscle mentonnier | 74 | Muscle mylohyoïdien |
| 28 | Muscle orbiculaire de la bouche | 75 | Muscle génihoïdien |
| 29 | Cartilage de l'aile du nez | 76 | Muscle génioglossien |
| 30 | Artère angulaire | | |
| 31 | Artère temporale superficielle, rameau frontal | | |
| 32 | Artère transversale de la face | | |
| 33 | Artère zygomatique-orbitaire | | |
| 34 | Muscle temporopariétal | | |
| 35 | A. auriculaire antérieure | | |
| 36 | Muscle auriculaire supérieur | | |
| 37 | Artère occipitale | | |
| 38 | Nerf auriculo-temporal | | |
| 39 | Grand nerf occipital | | |
| 40 | Muscle auriculaire antérieur | | |
| 41 | Muscle auriculaire postérieur | | |
| 42 | Artère auriculaire postérieure | | |
| 43 | Petit nerf occipital | | |
| 44 | Muscle trapèze | | |
| 45 | Muscle élévateur de l'omoplate | | |
| 46 | Muscle sternocleidomastoïdien | | |
| 47 | Grand nerf auriculaire | | |

1 Ramo medial do nervo supra-orbitário	47 Grande nervo auricular
2 Ramo lateral do nervo supra-orbitário	48 Ramos zigomático e bucal do nervo facial
3 Músculo occipitofrontal, ventre frontal	49 Ramo lateral da cartilagem alar maior
4 Gálea aponeurótica	50 Ramo temporal do nervo facial
5 Músculo temporal	51 Artéria carótida externa
6 Porção palpebral do esfíncter ocular	52 Tonsila lingual
7 Porção orbital do esfíncter ocular	53 Tonsila palatina
8 Ramo frontal da artéria temporal superficial	54 Músculo hioglosso
9 Músculo nasal	55 Músculo constritor superior da faringe
10 Músculo elevador do lábio superior e da asa do nariz	56 Corno maior
11 Músculo elevador do lábio superior	57 Artéria carótida interna
12 Ouvido externo (Aurícula)	59 2o a 5o nervos cervicais
13 Músculo zigomático menor	60 Nervo acessório (nervo acessório espinhal)
14 Músculo zigomático maior	61 Plexo braquial
15 Ducto parotídeo (ducto de Steno)	62 Músculo escaleno anterior
16 Glândula parotídea	58 Músculo escaleno médio
17 Arco zigomático	63 Veia jugular interna
18 Músculo masseter	64 Artéria carótida comum
19 Músculo buccinator (músculo da bochecha)	65 Músculo constritor inferior da faringe
20 Músculo risório (músculo de Albinus)	66 Membrana tireoídea
21 Artéria facial (artéria maxilar externa)	67 Músculo tireoídeo
22 Mandíbula	68 Músculo estiloídeo
23 Músculo depressor do ângulo da boca	69 Cartilagem tireoídea
24 Artéria labial inferior	70 Proeminência laríngea
25 Músculo depressor do lábio inferior	71 Músculo estenoídeo
26 Artéria labial superior	72 Ligamento tireoídeo médio
27 Músculo mentoniano	73 Corpo do osso hióide
28 Músculo orbicular da boca	74 Músculo miloídeo
29 Cartilagem alar maior	75 Músculo genioídeo
30 Artéria angular	76 Músculo genioglosso
31 Ramo parietal da artéria temporal superficial	
32 Ramo palmar profundo da artéria ulnar	
33 Artéria esternocleidomastóidea	
34 Músculo temporoparietal	
35 Artéria auricular anterior	
36 Músculo auricular superior	
37 Artéria occipital	
38 Nervo auriculotemporal	
39 Grande e nervo occipital	
40 Músculo auricular anterior	
41 Músculo auricular posterior	
42 Artéria auricular posterior	
43 Nervo occipital menor	
44 Músculo trapézio	
45 Músculo elevador da escápula	
46 Músculo esternocleidomastóideo (músculo esterno-mastóideo)	

1 眼窩上神経, 内側枝	49 大鼻翼軟骨, 外側脚
2 眼窩上神経, 外側枝	50 顔面神経, 側頭枝
3 後頭前頭筋, 前頭筋	51 外頸動脈
4 帽状腱膜	52 舌扁桃
5 側頭筋	53 口蓋扁桃
6 眼輪筋, 眼瞼部	54 舌骨舌筋
7 眼輪筋, 眼窩部	55 上咽頭収縮筋
8 浅側頭動脈	56 舌骨の大角
9 鼻筋	57 内頸動脈
10 上唇鼻翼挙筋 (眼角筋)	58 中斜角筋
11 上唇挙筋 (眼窩下筋)	59 第II~IV頸神経
12 外耳	60 副神経 [第XI脳神経]
13 小頬骨筋	61 腕神経叢
14 大頬骨筋	62 前斜角筋
15 耳下腺管 (ステノン管)	63 内頸静脈
16 耳下腺	64 総頸動脈
17 頬骨弓	65 下咽頭収縮筋
18 咬筋	66 甲状舌骨膜
19 頬筋	67 甲状舌骨筋
20 笑筋	68 茎突舌骨筋
21 顔面動脈	69 甲状軟骨
22 下顎骨	70 喉頭隆起 [®]
23 口角下制筋	71 胸骨舌骨筋
24 下唇動脈	72 正中甲状舌骨靱帯
25 下唇下制筋	73 舌骨の体
26 上唇動脈	74 顎舌骨筋
27 オトガイ筋	75 オトガイ舌骨筋
28 口輪筋	76 オトガイ舌筋
29 大鼻翼軟骨	
30 眼角動脈	
31 浅側頭動脈, 前頭枝	
32 顔面横動脈	
33 頬骨眼窩動脈	
34 側頭頭頂筋	
35 前耳介動脈	
36 上耳介筋	
37 後頭動脈	
38 耳介側頭神経	
39 大後頭神経	
40 前耳介筋	
41 後耳介筋	
42 後耳介動脈	
43 小後頭神経	
44 僧帽筋	
45 肩甲挙筋	
46 胸鎖乳突筋	
47 大耳介神経	
48 顔面神経, 頬骨枝・頬筋枝	

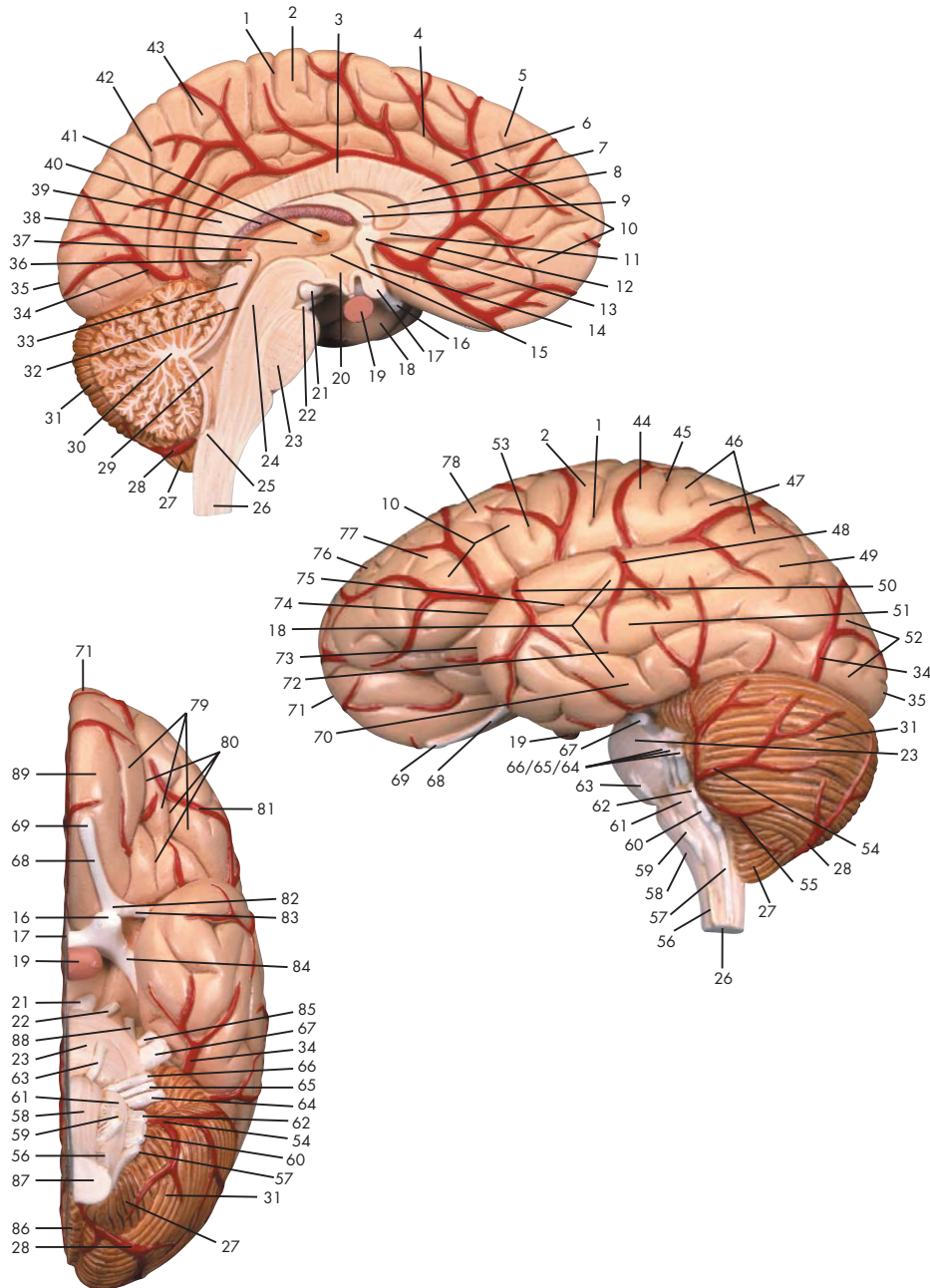

- | | |
|---------------------------------------|--|
| 1 Sulcus centralis | 49 Gyrus angularis |
| 2 Gyrus precentralis | 50 A. cerebri media, ramus temporalis anterior |
| 3 Corpus callosum, truncus | 51 Gyrus temporalis medius |
| 4 Sulcus cinguli | 52 Lobus occipitalis |
| 5 Gyrus frontalis superior | 53 Sulcus precentralis |
| 6 Gyrus cinguli | 54 A. cerebelli superior |
| 7 Corpus callosum, genu | 55 A. cerebelli inferior anterior |
| 8 Ventriculus lateralis | 56 Fila radicularia nervi cervicales |
| 9 Fornix | 57 N. accessorius (XI) |
| 10 Lobus frontalis | 58 Medulla oblongata, pyramis |
| 11 Corpus callosum, rostrum | 59 N. hypoglossus (XII) |
| 12 A. cerebri media | 60 N. vagus (X) |
| 13 Commissura anterior | 61 Oliva |
| 14 Lamina terminalis | 62 N. glossopharyngeus (IX) |
| 15 Sulcus hypothalamicus | 63 N. abducens (VI) |
| 16 N. opticus (II) | 64 N. vestibulocochlearis (VIII) |
| 17 Chiasma opticum | 65 N. intermedius |
| 18 Lobus temporalis | 66 N. facialis (VII) |
| 19 Hypophysis (Glandula pituitaria) | 67 N. trigeminus (V) |
| 20 Ventriculus tertius | 68 Tractus olfactorius |
| 21 Corpus mamillare | 69 Bulbus olfactorius |
| 22 N. oculomotorius (III) | 70 Gyrus temporalis inferior |
| 23 Pons | 71 Polus frontalis |
| 24 Tegmentum mesencephalicum | 72 Sulcus temporalis inferior |
| 25 Canalis centralis | 73 Polus temporalis |
| 26 Medulla oblongata (bulbus) | 74 Sulcus lateralis |
| 27 Cerebellum, tonsilla | 75 Sulcus temporalis superior |
| 28 A. cerebelli inferior posterior | 76 Gyrus frontalis superior |
| 29 Ventriculus quartus | 77 Gyrus frontalis medius |
| 30 Arbor vitae | 78 Gyrus frontalis inferior |
| 31 Cerebellum | 79 Gyri orbitales |
| 32 Aquaeductus mesencephali | 80 Sulci orbitales |
| 33 Lamina quadrigemina (Lamina tecti) | 81 A. cerebri anterior |
| 34 A. cerebri posterior | 82 Trigonum olfactorium |
| 35 Polus occipitalis | 83 Stria olfactoria lateralis |
| 36 Commissura posterior | 84 Tractus opticus |
| 37 Corpus pineale | 85 N. trigeminus (V), radix motoria |
| 38 Ventriculus tertius | 86 Vermis cerebelli |
| 39 Corpus callosum, splenium | 87 Medulla spinalis |
| 40 Plexus choroideus | 88 N. trochlearis (IV) |
| 41 Adhaesio interthalamica | 89 Gyrus rectus |
| 42 Sulcus parietooccipitalis | |
| 43 Precuneus | |
| 44 Gyrus postcentralis | |
| 45 Sulcus postcentralis | |
| 46 Lobus parietalis | |
| 47 Gyrus supramarginalis | |
| 48 A. cerebri media, ramus temporalis | |

English

1	Central sulcus	49	Angular gyrus (convolution)
2	Precentral gyrus	50	Middle cerebral artery, anterior temporal branch
3	Trunk of corpus callosum	51	Middle temporal gyrus
4	Cingulate sulcus	52	Occipital lobe
5	Superior frontal gyrus	53	Precentral sulcus
6	Cingulate gyrus (limbic gyrus)	54	Superior cerebellar artery
7	Genu of corpus callosum	55	Anterior inferior cerebellar artery
8	Lateral ventricle	56	Radicular fibers of cervical nerves
9	Fornix	57	Accessory nerve
10	Frontal lobe	58	Pyramid of medulla oblongata
11	Rostrum of corpus callosum	59	Hypoglossal nerve
12	Middle cerebral artery	60	Vagus nerve
13	Anterior commissure (rostral commissure)	61	Olive (olivary body)
14	Terminal lamina	62	Glossopharyngeal nerve
15	Hypothalamic sulcus	63	Abducent nerve
16	Optic nerve	64	Vestibulocochlear nerve
17	Optic chiasm	65	Intermediate nerve
18	Temporal lobe	66	Facial nerve (intermediofacial nerve)
19	Pituitary gland (hypophysis)	67	Trigeminal nerve
20	Third ventricle	68	Olfactory tract
21	Mamillary body	69	Olfactory bulb
22	Oculomotor nerve	70	Inferior temporal gyrus
23	Pons (bridge of VAROLIUS)	71	Frontal pole
24	Mesencephalic tegmentum	72	Inferior temporal sulcus
25	Central canal	73	Temporal pole
26	Medulla oblongata (bulbus)	74	Lateral sulcus
27	Cerebellar tonsil	75	Superior temporal sulcus
28	Posterior inferior cerebellar artery	76	Superior frontal gyrus
29	Fourth ventricle	77	Medial frontal gyrus
30	Arbor vitae	78	Inferior frontal gyrus
31	Cerebellum	79	Orbital gyri
32	Aqueduct of mesencephalon	80	Orbital sulci
33	Lamina quadrigemina	81	Anterior cerebral artery
34	Posterior cerebral artery	82	Olfactory trigone
35	Occipital pole	83	Lateral olfactory stria
36	Posterior commissure	84	Optic tract
37	Pineal body	85	Anterior motor root of trigeminal nerve
38	Third ventricle	86	Vermis of cerebellum
39	Splenium of corpus callosum	87	Spinal marrow
40	Choroid plexus	88	Trochlear nerve
41	Interthalamic connexus	89	Straight gyrus
42	Parietooccipital sulcus		
43	Precuneus		
44	Postcentral gyrus		
45	Postcentral sulcus		
46	Parietal lobe		
47	Supramarginal gyrus		
48	Middle cerebral artery, temporal branch		

Deutsch

1	Zentralfurche	49	"Winkel"-Windung
2	Vordere Zentralwindung	50	Vorderer Schläfenast der mittleren Großhirnarterie
3	Balkenstamm	51	Mittlere Schläfenwindung
4	"Zwingen"-Furche	52	Hinterhauptslappen
5	Obere Stirnwindung	53	Vordere Zentralfurche
6	"Zwingen"-Windung	54	A. cerebelli superior
7	Balkenknie	55	A. cerebelli inferior anterior
8	Seitliche Hirnwasserkammer	56	Wurzelfasern der Zervikalnerven
9	Gewölbe	57	Beinerv (XI. Hirnnerv)
10	Stirnklappen	58	Verlängertes Mark, Pyramide
11	Balkenschnebel	59	Unterzungennerv (XII. Hirnnerv)
12	Mittlere Hirnschlagader	60	Umherziehender Nerv (X. Hirnnerv)
13	Commissura anterior	61	Olive
14	Lamina terminalis	62	Zungenschlundnerv (IX. Hirnnerv)
15	Hypothalamische Furche	63	Augenabziehnerv (VI. Hirnnerv)
16	Sehnerv (II. Hirnnerv)	64	Hör- und Gleichgewichtsnerv (VIII. Hirnnerv)
17	Sehnervenkreuzung	65	N. intermedius (Geschmacksnerv)
18	Schläfenklappen	66	Gesichtsnerv (VII. Hirnnerv)
19	Hirnanhangsdrüse	67	Drillingsnerv (V. Hirnnerv)
20	Dritte Hirnwasserkammer	68	Schmäler Teil des Riechhirns
21	Mamillarkörper	69	Verdickter Teil des Riechhirns
22	Augenbewegungsnerv (III. Hirnnerv)	70	Untere Schläfenwindung
23	Brücke	71	Stirnpol
24	Mittelhirndach	72	Untere Schläfenfurche
25	Canalis centralis	73	Schläfenpol
26	Rückenmark, Bulbus	74	Seitliche Furche
27	Kleinhirn, Mandel	75	Obere Schläfenfurche
28	A. cerebelli inferior posterior	76	Obere Stirnwindung
29	Vierte Hirnwasserkammer	77	Mittlere Stirnwindung
30	Lebensbaum	78	Untere Stirnwindung
31	Kleinhirn	79	"Augenhöhlen"-Windungen
32	Aquädukt des Mittelhirns	80	"Augenhöhlen"-Furchen
33	Vierhügelplatte	81	Vordere Hirnschlagader
34	Hintere Hirnschlagader	82	Trigonum olfactorium
35	Hinterhauptspol	83	Stria olfactoria lateralis
36	Hintere Verbindung	84	Teil der Sehbahn
37	Zirbeldrüse	85	N. trigeminus (V), radix motoria
38	Dritte Hirnwasserkammer	86	Kleinhirnwurm
39	Balkenwulst	87	Rückenmark
40	Adergeflecht	88	Augenrollnerv (IV. Hirnnerv)
41	Verbindung von Zwischenhirnteilen	89	Gerade Windung
42	Scheitelhinterhauptfurche		
43	Vordere "Keil"-Windung		
44	Hintere Zentralwindung		
45	Hintere Zentralfurche		
46	Scheitellappen		
47	Bogenförmige Windung		
48	Schläfenast der mittleren Großhirnarterie		

Español

1	Surco central	49	Circunvolución angular
2	Circunvolución precentral	50	A. cerebral media, rama temporal anterior
3	Cuerpo calloso, tronco	51	Circunvolución temporal media
4	Surco cíngulo	52	Lóbulo occipital
5	Circunvolución frontal superior	53	Surco precentral
6	Circunvolución del cíngulo	54	A. cerebelosa superior
7	Cuerpo calloso, rodilla	55	A. cerebelosa anteroinferior
8	Ventrículo lateral	56	Filamentos radicales de nervios cervicales
9	Fórnix	57	N. accesorio (XI)
10	Lóbulo frontal	58	Bulbo raquídeo, pirámide
11	Cuerpo calloso, pico	59	N. hipogloso (XII)
12	A. cerebral media	60	N. vago (X)
13	Comisura anterior	61	Oliva
14	Lámina terminal	62	N. glossofaríngeo (XI)
15	Surco hipotalámico de Monro	63	N. abducens (VI)
16	N. óptico (II)	64	N. vestibulococlear (VIII)
17	Quiasma óptico	65	N. intermedio
18	Lóbulo temporal	66	N. facial (N. intermediofacial VII)
19	Hipófisis (glandula pituitaria)	67	N. trigémino (V)
20	III ventrículo	68	Tracto olfatorio
21	Cuerpo de la mama	69	Bulbo olfatorio
22	N. oculomotor (III)	70	Circunvolución temporal inferior
23	Puente	71	Polo frontal
24	Tegmento mesencefálico	72	Surco temporal inferior
25	Conducto central	73	Polo temporal
26	Bulbo raquídeo (médula oblonga)	74	Surco lateral
27	Cerebelo, amígdala	75	Surco temporal superior
28	A. cerebelosa posteroinferior	76	Circunvolución frontal superior
29	IV ventrículo	77	Circunvolución frontal media
30	Cerebelo, cuerpo medular	78	Circunvolución frontal inferior
31	Cerebelo	79	Circunvoluciones orbitarias
32	Acueducto mesencefálico de Silvio	80	Surcos orbitario
33	Lámina cuadrigemina	81	A. cerebral anterior
34	A. cerebral posterior	82	Trígono olfatorio
35	Polo occipital	83	Estría olfatoria lateral
36	Comisura posterior	84	Tracto óptico
37	Cuerpo pineal	85	N. trigémino (V), raíz motora
38	III ventrículo	86	Vermis cerebelli
39	Cuerpo calloso, esplenio	87	Médulla espinal
40	Plexo coroideo	88	N. troclear (IV)
41	Comisura intertalámica	89	Circunvolución recta
42	Surco parieto-occipital		
43	Precuña		
44	Circunvolución postcentral		
45	Surco postcentral		
46	Lóbulo parietal		
47	Circunvolución supramarginal		
48	A. cerebral media, rama temporal		

Français

1	Sillon central	49	Circonvolution angulaire
2	Circonvolution précentrale	50	A. cérébrale moyenne, rameau temporal antérieur
3	Corps calleux, tronc	51	Circonvolution temporale moyenne
4	Sillon du cingulum	52	Lobe occipital
5	Circonvolution frontale supérieure	53	Sillon précentral
6	Circonvolution du cingulum	54	Artère cérébelleuse supérieure
7	Corps calleux, genou	55	Artère cérébelleuse inférieure et antérieure
8	Ventricule latéral	56	Fil radiculaire des nerfs cervicaux
9	Fornix	57	Nerf accessoire (XI)
10	Lobe frontal	58	Bulbe rachidien, pyramide
11	Corps calleux, rostre	59	Nerf hypoglosse (XII)
12	Artère cérébrale moyenne	60	Nerf vague (X)
13	Commissure antérieure	61	Olive
14	Lame terminale	62	Nerf glossopharyngien (IX)
15	Sillon hypothalamique	63	Nerf abducteur (VI)
16	Nerf optique (II)	64	Nerf vestibulo-cochléaire (VIII)
17	Chiasma optique	65	Nerf intermédiaire
18	Lobe temporal	66	Nerf facial (VII)
19	Hypophyse (glande pituitaire)	67	Nerf trijumeau (V)
20	Ventricule troisième	68	Faisceau olfactif
21	Corps mamillaire	69	Bulbe olfactif
22	Nerf moteur oculaire (III)	70	Circonvolution temporale inférieure
23	Pont	71	Pôle frontal
24	Calotte mésencéphalique	72	Sillon temporal inférieur
25	Canal central	73	Pôle temporal
26	Bulbe rachidien	74	Sillon latéral
27	Cervelet, tonsille	75	Sillon temporal supérieur
28	Artère cérébelleuse inférieure et postérieure	76	Circonvolution frontale supérieure
29	Ventricule quatrième	77	Circonvolution frontale moyenne
30	Arbre de vie	78	Circonvolution frontale inférieure
31	Cervelet	79	Circonvolutions orbitaires
32	Aqueduc du mésencéphale	80	Sillons orbitaires
33	Lame quadrijumelle	81	Artère cérébrale antérieure
34	Artère cérébrale postérieure	82	Trigone olfactif
35	Pôle occipital	83	Strie olfactive latérale
36	Commissure postérieure	84	Faisceau optique
37	Corps pinéal	85	Nerf trijumeau (V), racine motrice
38	Ventricule troisième	86	Vermis
39	Corps calleux, bourrelet	87	Moelle épinière
40	Plexus choroïdien	88	Nerf trochléen (IV)
41	Adhésion interthalamique	89	Circonvolution droite
42	Sillon parieto-occipital		
43	Précunéus		
44	Circonvolution postcentrale		
45	Sillon postcentral		
46	Lobe pariétal		
47	Circonvolution susmarginale		
48	A. cérébrale moyenne, rameau temporal		

1 Sulco central (fissura de Rolando)	49 Giro angular
2 Giro pré-central	50 Artéria
3 Tronco do corpo caloso	51 Giro temporal medial
4 Sulco do cíngulo	52 Lobo occipital
5 Giro frontal superior	53 Sulco pré-central
6 Giro do cíngulo	54 Artéria cerebelar superior
7 Joelho do corpo caloso	55 Artéria cerebelar ântero-posterior
8 Ventrículo lateral	56 Filamentos radiculares dos nervos cervicais
9 Fórnice	57 Nervo acessório (nervo acessório espinhal)
10 Lobo frontal	58 Pirâmide da medula oblonga
11 Rostro do corpo caloso	59 Nervo hipoglosso (12o. nervo craniano)
12 Artéria cerebral média	60 Nervo vago (10o. nervo craniano)
13 Comissura anterior	61 Oliva (corpo olivar)
14 Lâmina terminal	62 Nervo glossofaríngeo (9o. nervo craniano)
15 Sulco hipotalâmico	63 Nervo abducente (6o. nervo craniano)
16 Nervo óptico (2o. nervo craniano)	64 Nervo vestibulococlear (8o. nervo craniano)
17 Quiasma óptico	65 Nervo intermediário
18 Lobo temporal	66 Nervo facial (7o. nervo craniano)
19 Hipófise (glândula pituitária)	67 Nervo trigêmeo (quinto nervo facial)
20 Terceiro ventrículo (ventrículo do diencéfalo)	68 Trato olfatório
21 Corpo mamilar	69 Bulbo olfatório
22 Nervo oculomotor (3o. nervo craniano)	70 Giro temporal inferior
23 Ponte de Varólio	71 Pólo frontal
24 Tegmento do mesencéfalo	72 Sulco temporal inferior
25 Canal central	73 Pólo temporal
26 Medula oblonga (mielencéfalo)	74 Sulco lateral
27 Amígdala do cerebelo	75 Sulco temporal superior
28 Artéria cerebelar pósterio-inferior	76 Giro frontal superior
29 Quarto ventrículo (ventrículo do rombencéfalo)	77 Giro frontal média
30 Árvore da vida	78 Giro frontal inferior
31 Cerebelo	79 Giros orbitários
32 Aqueduto do mesencéfalo	80 Sulcos orbitais
33 Lâmina quadrigêmea	81 Artéria cerebral anterior
34 Artéria cerebral posterior	82 Trígono olfatório
35 Pólo occipital	83 Estria olfatória lateral
36 Comissura posterior	84 Trato óptico
37 Corpo da glândula pineal	85 Raiz motora do nervo trigêmeo
38 Terceiro ventrículo (ventrículo do diencéfalo)	86 Verme do cerebelo
39 Esplênio do corpo caloso	87 Medula espinhal
40 Plexo coróide	88 Nervo troclear (4o. nervo craniano)
41 Aderência intertalâmica	89 Giro reto
42 Sulco parietooccipital	
43 Pré-cúneo	
44 Giro pós-central	
45 Sulco pós-central	
46 Lobo parietal	
47 Giro supramarginal	
48 Ramo temporal da artéria cerebral média	

1 中心溝	49 角回
2 中心前回	50 中大脳動脈, 前側頭枝
3 脳梁幹	51 中側頭回
4 帯状溝	52 後頭葉
5 上前頭回	53 中心前溝
6 帯状回	54 上小脳動脈
7 脳梁膝	55 前下小脳動脈
8 側脳室	56 頸神経の根糸
9 脳弓	57 副神経 [第X脳神経]
10 前頭葉	58 錐体
11 脳梁吻	59 舌下神経 [第XII脳神経]
12 中大脳動脈	60 迷走神経 [第X脳神経]
13 前交連	61 オリーブ
14 終板	62 舌咽神経 [第IX脳神経]
15 視床下溝	63 外転神経 [第VI脳神経]
16 視神経 [第II脳神経]	64 内耳神経 [第VIII脳神経]
17 視 (神経) 交叉	65 中間神経
18 側頭葉	66 顔面神経 [第VII脳神経]
19 下垂体	67 三叉神経 [第V脳神経]
20 第3脳室	68 嗅策
21 乳頭体	69 嗅球
22 動眼神経 [第III脳神経]	70 下側頭回
23 橋	71 前頭極
24 中脳被蓋	72 下側頭溝
25 中心管	73 側頭極
26 延髄	74 外側溝
27 小脳扁桃	75 上側頭溝
28 後下小脳動脈	76 上前頭回
29 第4脳室	77 中前頭回
30 小脳活樹	78 下前頭回
31 小脳	79 眼窩回
32 中脳水道	80 眼窩溝
33 四丘体	81 前大脳動脈
34 後大脳動脈	82 嗅三角
35 後頭極	83 外側嗅条
36 後交連	84 視策
37 松果体	85 三叉神経 [第V脳神経], 運動根
38 第3脳室	86 小脳の虫部
39 脳梁膨大	87 脊髓
40 脈絡叢	88 滑車神経 [第IV脳神経]
41 視床間橋	89 直回
42 頭頂後頭溝	
43 楔前部	
44 中心後回	
45 中心後溝	
46 頭頂葉	
47 縁上回	
48 中大脳動脈, 側頭枝	



3B Scientific Products

www.3bscientific.com

Copyright 2001 For instruction manual and design of product:
3B Scientific GmbH